Comité de Jumelage Pertuis-Este (CJPE)

M.C.A. 167, rue Résini - 84120 Pertuis

pertuis.este@gmail.com
www.pertuis-este.com

Il Piccolo Giornale

N° SPECIAL 01-2020

Ce numéro du Piccolo Giornale « spécial » N°1 est le premier d'une série qui durera pendant toute la crise sanitaire que nous traversons.

Nous allons ainsi vous faire partager périodiquement des informations en provenance de la ville jumelle mais aussi des informations plus proches de nous, de Pertuis, du département, de la région, de la France

Et ponctuellement une note un peu plus gaie, une chanson, une vidéo, un diaporama, des blagues,…

Si vous souhaitez participer à ces échanges, nous attendons vos suggestions !!!

xxxx

Des chiffres qui ont contraint les autorités italiennes à durcir samedi 21 mars les mesures de confinement d'un pays déjà fortement ralenti.
«La décision adoptée par le gouvernement est de fermer à travers le territoire toute activité productive qui n'est pas strictement nécessaire, cruciale, indispensable pour garantir les biens et les services», a déclaré le premier ministre Giuseppe Conte dans un discours télévisé diffusé la nuit dernière. Si le ministre n'a pas précisé la nature de ces activités jugées indispensables, il a néanmoins indiqué que les supermarchés et les pharmacies resteraient ouverts.
Les banques, les transports et les services publics essentiels continueront également de fonctionner.

Avec ce durcissement des mesures, la situation semble s'améliorer ces 2 derniers jours.

A noter, qu'à ce jour, dans la ville de Vo', fortement touchée au départ, une stabilisation des cas recensés.

Voir aussi en page 3/3 un bilan dans la région de Vénétie au 22 mars 2020

xxxx

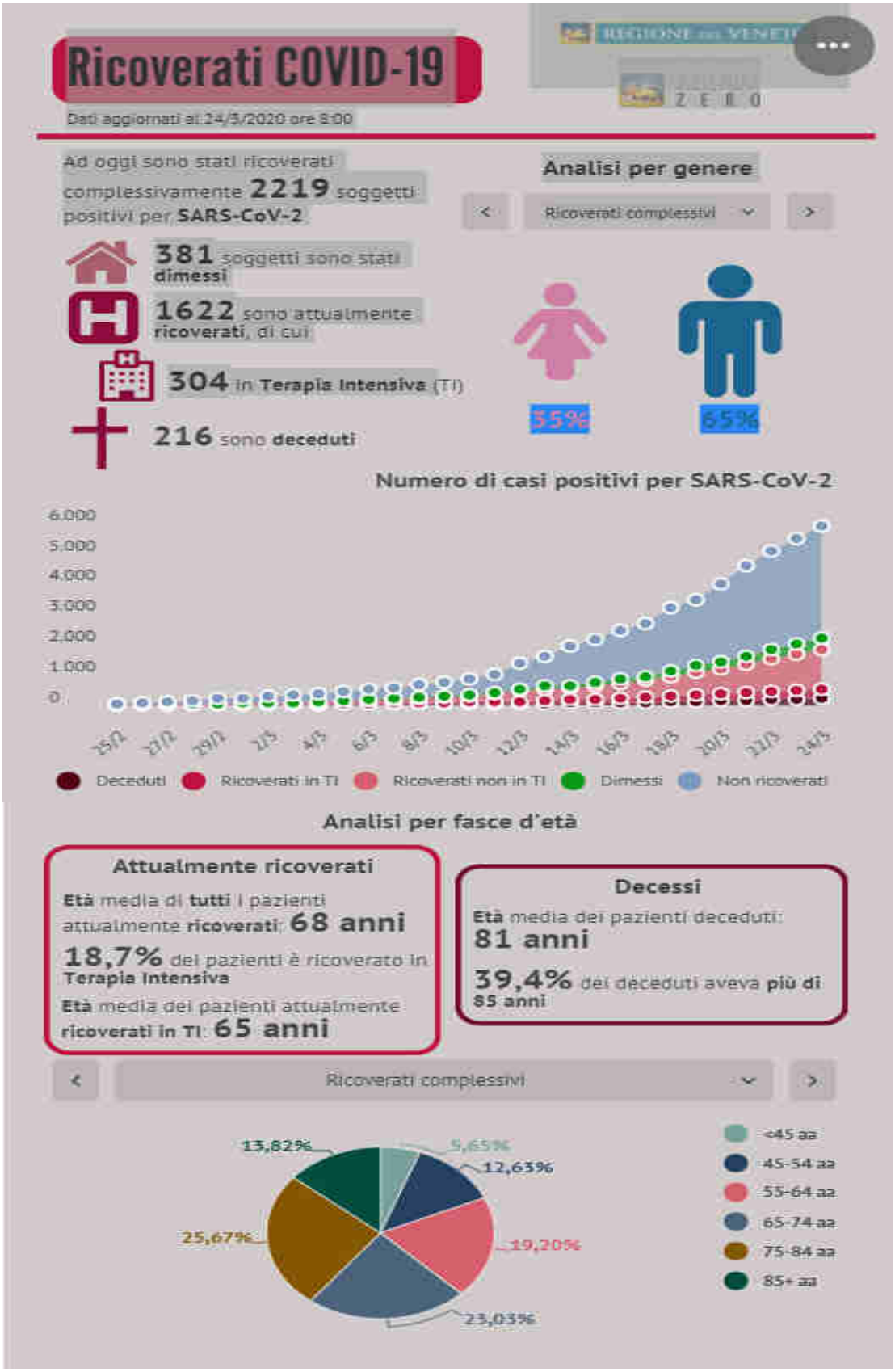
Ricoverati COVID-19
Dati aggiornati al 24/5/2020 ore 8:00
Ad oggi sono stati ricoverati complessivamente 2219 soggetti positivi per SARS-CoV-2
381 soggetti sono stati dimessi
1622 sono attualmente ricoverati, di cui
304 in Terapia Intensiva (TI)
216 sono deceduti
Analisi per genere
Ricoverati complessivi
35%
65%
Numero di casi positivi per SARS-CoV-2
6.000
5.000
4.000
3.000
2.000
1.000
0
Deceduti
Ricoverati in TI
Ricoverati non in TI
Dimessi
Non ricoverati
Analisi per fasce d'età
Attualmente ricoverati
Età media di tutti i pazienti attualmente ricoverati: 68 anni
18,7% dei pazienti è ricoverato in Terapia Intensiva
Età media dei pazienti attualmente ricoverati in TI: 65 anni
Decessi
Età media dei pazienti deceduti: 81 anni
39,4% dei deceduti aveva più di 85 anni
Ricoverati complessivi
13,82%
5,65%
12,63%
25,67%
19,20%
23,03%
<45 aa
45-54 aa
55-64 aa
65-74 aa
75-84 aa
85+ aa